

Sakspapirer

Utvalg: Formannskapet

Møtedato: 23.04.2012

Møtested: Rådhuset

Møtetid: kl. 11.00

Saksliste

Utvalgssakstype/nr.	Arkivsaksnr.	Tittel
PS 45/12	12/289	RULLERING AV ORGANISASJONSPLAN
PS 46/12	12/360	ØKONOMIRAPPORTERING 3/12
PS 47/12	09/843	REGULERINGSPLANUTKAST TIL FS RP 2022-37 LEBESBY HYTTEOMRÅDE
PS 48/12	09/844	REGULERINGSPLANUTKAST RP 2022-38 KUNES HYTTEOMRÅDE
PS 49/12	09/1543	REGULERINGSPLANUTKAST RP 2022-41 LEBESBY SKISKYTTERARENA
PS 50/12	11/518	SØKNAD OM BOLIGTOMT I LEBESBY KOMMUNE KENT ANDREAS HANSEN
PS 51/12	12/301	SØKNAD OM TOMTER, UTVIDELSE AV TOMT OG FORFALLEN KAI PÅ "HOLMEN", VEIDNESKLUBBEN LYDER FISK AS
PS 52/12	11/370	KOMMUNAL PLANSTRATEGI 2012 -
PS 53/12	12/340	

Side **Feil! Ukjent bryterargument.** av **Feil! Ukjent bryterargument.**

OMLEGGING AV SKUTERLØYPE 12 I LEBESBY KOMMUNE

PS

54/12

12/361

HØRING FLYRUTER

RULLERING AV ORGANISASJONSPLAN

Saksbehandler: Harald Larssen

Arkiv: 030

Arkivsaksnr.: 12/289

Saksnr.: PS 45/12
Utvalg Formannskapet

Møtedato
23.04.2012

Innstilling:

1. Administrasjonsutvalget vedtar at organisasjonsplan skal rulleres i 2012.
2. Administrasjonsutvalget vedtar styrings - og arbeidsgruppe slik det fremgår av saken.
3. Administrasjonsutvalget vedtar målet med rulleringen av organisasjonsplan.
4. Rullert plan skal fremlegges Administrasjonsutvalget, formannskapet og kommunestyre høst 2012.

Dokumenter:

Organisasjonsplan vedtatt i 2009

Faktaopplysning:

Lebesby kommunes organisasjonsplan ble vedtatt i 2009, og har ikke vært rullert eller justert siden.

Rådmannen ser at det er nødvendig av hensyn til vårt tjenestetilbud til innbyggerne, arbeidsoppgaver og personellressurser, å gjøre endringer innenfor den vedtatte hovedstruktur, og vil av den grunn starte rulling av organisasjonsplan vår 2012.

I arbeidet med ny gjennomgang av organisasjonsplan vil vi forholde oss til Arbeidsmiljølovens krav og Hovedavtalens bestemmelser om organisasjonsendringer.

Sak om rulling av organisasjonsplan skal i følge retningslinjens § 2 pkt 3 for administrasjonsutvalget legges frem for utvalget som tar stilling til styrings og arbeidsgrupper, fremdrift og mandat. Det foreslås følgende rulling:

Mål

Målet med å rullere organisasjonsplan er å balansere ressurser i forhold til oppgaver og tjenestenivå i kommunen.

Organisering av arbeidet

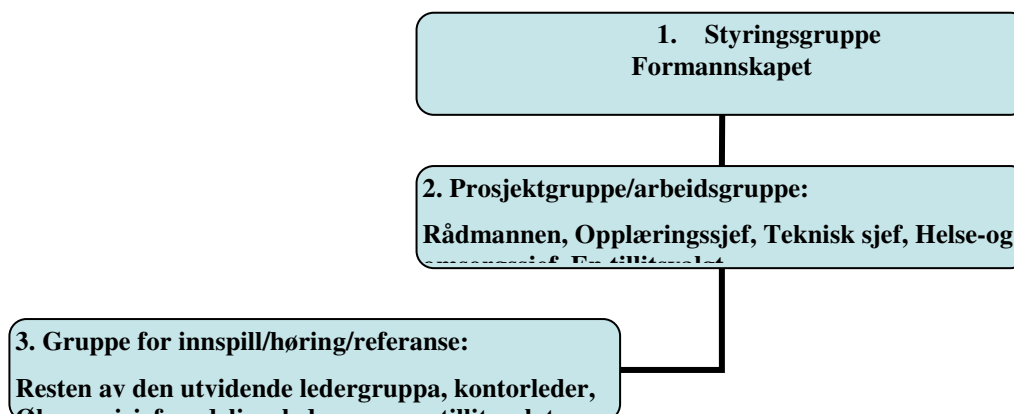

Mandat

1. Styringsgruppa skal ta stilling til vesentlige endringer i organiseringen, samt legge vilkår for videre arbeid i prosjekt/arbeidsgruppa.
2. Prosjektgruppa skal foreslå endringer i organiseringen som bidrar til at målet med rulleringen oppfylles.
3. Gruppe for innspill/høring/referanse: Gi innspill, forslag og vurdering når prosjektgruppa ber om det.

Fremdrift

Oppgave	Mars	Aril	Mai	Juni	Jul	Aug	Sept	okt
Info ut	-----		-----		-----	-----		-----
Polit.beh		----						
Konst.prosj/oppstart		-----	-----	-----	-----	-----		
Endring/beslutn i FS			-----					
Høring i organisasjon				-----	----			
Vedtak i Adm.					-----			
Innst.i FS						-----		
Vedtak i Ks								-----

Konsekvenser for miljøet:

Ingen konsekvenser for miljøet

Vurdering:

En regner ikke med at endring av hovedstrukturen (antall sektorer) vil bli tema ved denne rulleringen. Det er det som ligger innenfor den enkelte sektor som må vurderes. Kommunens intensjoner er å ha en oppegående organisasjon, og da er det viktig at vi har organisert våre ressurser på en mest mulig hensiktsmessig måte. Det innstilles på at rulleringen av organisasjonsplan igangsettes.

ØKONOMIRAPPORTERING 3/12

Saksbehandler: Harald Larssen

Arkiv: 150

Arkivsaksnr.: 12/360

Saksnr.: **Utvalg**
PS 46/12 Formannskapet

Møtedato
23.04.2012

Innstilling:

Formannskapet tar økonomirapportering 3/12 til orientering.

Dokumenter:

Faktaopplysning:

Økonomirapporteringen legges fram i møtet

Konsekvenser for miljøet:

Vurdering:

Vurderinger gis i møtet

REGULERINGSPLANUTKAST TIL FS RP 2022-37 LEBESBY HYTTEOMRÅDE

Saksbehandler: Birger Wallenius

Arkiv: L12

Arkivsaksnr.: 09/843

Saksnr.:	Utvalg	Møtedato
PS 100/09	Formannskapet	19.06.2009
PS 56/10	Formannskapet	31.05.2010
PS 47/12	Formannskapet	23.04.2012

Innstilling:

Lebesby kommune vedtar i henhold til Plan- og bygningsloven § 12-10 å sende forslag til reguleringsplan 2022-37 Lebesby hytteområde på høring og legge det ut til offentlig ettersyn.

Dokumenter:

Sakens dokumenter nr. 1 – 17

Vedlegg til saksfremlegg:

- Planbeskrivelse med 4 vedlegg
- Plankart
- Bestemmelser

Faktaopplysning:

Lebesby kommune vedtok 19.06.2009 (PS 100/09) å starte opp med reguleringsplanarbeid for et område for fritidsboliger i Lebesby. Planprogram ble fastsatt av formannskapet 31.05.2010 (PS 56/10). Teknisk etat i samarbeid med utviklingsavdelinga har utarbeidet et planutkast.

Konsekvenser for miljøet:

Se planbeskrivelse.

Vurdering:

Planutkastet vil være et godt grunnlag for etablering av tomter for fritidsboliger i Lebesby.

REGULERINGSPLANUTKAST RP 2022-38 KUNES HYTTEOMRÅDE

Saksbehandler: Birger Wallenius

Arkiv: L12

Arkivsaksnr.: 09/844

Saksnr.:	Utvalg	Møtedato
PS 101/09	Formannskapet	19.06.2009
PS 57/10	Formannskapet	31.05.2010
PS 48/12	Formannskapet	23.04.2012

Innstilling:

Lebesby kommune vedtar i henhold til Plan- og bygningsloven § 12-10 å sende forslag til reguleringsplan 2022-38 Kunes hytteområde på høring og legge det ut til offentlig ettersyn.

Dokumenter:

Sakens dokumenter nr. 1 – 18

Vedlegg til saksfremlegg:

- Planbeskrivelse med 4 vedlegg
- Plankart
- Bestemmelser

Faktaopplysning:

Lebesby kommune vedtok 19.06.2009 (PS 101/09) å starte opp med reguleringsplanarbeid for et område for fritidsboliger i Kunes. Planprogram ble fastsatt av formannskapet 31.05.2010 (PS 57/10). Teknisk etat i samarbeid med utviklingsavdelinga har utarbeidet et planutkast.

Konsekvenser for miljøet:

Se planbeskrivelse.

Vurdering:

Planutkastet vil være et godt grunnlag for etablering av tomter for fritidsboliger i Kunes.

REGULERINGSPLANUTKAST RP 2022-41 LEBESBY SKISKYTTERARENA

Saksbehandler: Birger Wallenius

Arkiv: L12

Arkivsaksnr.: 09/1543

Saksnr.:	Utvalg	Møtedato
PS 146/09	Formannskapet	01.12.2009
PS 62/10	Formannskapet	31.05.2010
PS 49/12	Formannskapet	23.04.2012

Innstilling:

Lebesby kommune vedtar i henhold til Plan- og bygningsloven § 12-10 å sende forslag til reguleringsplan 2022-41 Lebesby skiskytterarena på høring og legge det ut til offentlig ettersyn.

Dokumenter:

Sakens dokumenter nr. 1 – 17

Vedlegg til saksfremlegg:

- Planbeskrivelse med 4 vedlegg
- Plankart
- Bestemmelser

Faktaopplysning:

Lebesby kommune vedtok 01.12.2009 (PS 146/09) å starte opp med reguleringsplanarbeid for et område for skiskyting i Lebesby. Planprogram ble fastsatt av formannskapet 31.05.2010 (PS 58/10). Teknisk etat i samarbeid med utviklingsavdelinga har utarbeidet et planutkast.

Konsekvenser for miljøet:

Se planbeskrivelse.

Vurdering:

Planutkastet vil være et godt grunnlag for etablering av skiskytterarena m.m. i Lebesby.

SØKNAD OM BOLIGTOMT I LEBESBY KOMMUNE**KENT ANDREAS HANSEN**

Saksbehandler: Birger Wallenius

Arkiv: L83 &56

Arkivsaksnr.: 11/518

Saksnr.:	Utvalg	Møtedato
PS 101/11	Formannskapet	25.08.2011
PS 126/11	Formannskapet	07.11.2011
PS 35/12	Formannskapet	29.03.2012
PS 50/12	Formannskapet	23.04.2012

Innstilling:

Lebesby kommune avslår søknad om dispensasjon fra reguleringsplanene 2022-03 Galgenes og 2022-32 Kjøllefjord for etablering av boligtomt i friområde.

Avslaget begrunnes med at omsøkte områder er betegnet som aktsomhetsområde i forbindelse med fare for snø- og steinskred. Bygging i sikker avstand fra området vil komme i konflikt med eksisterende gang- og sykkelvei.

Søker kan ta kontakt med teknisk etat for informasjon om ledige boligtomter i Kjøllefjord.

Innsynsrett

Parter har rett til innsyn i saksdokumentene jfr. Forvaltningsloven § 18.

Klagerett

I samsvar med Forvaltningslovens § 28 kan vedtaket påklages til fylkesmannen. Klagen skal sendes Lebesby kommune.

Klagefrist er 3 uker regnet fra den dag da dette brevet kommer fram til påført adresse.

Klagen skal angi det vedtak som det klages over, den eller de endringer som ønskes og de grunner som anføres klagen.

Vedtak:

25.08.2011.1 Saken sendes tilbake til administrasjonen.

Begrunnelse:

- Vurdere behov for reguleringsplan i enden av Breivikvegen
- Vurdere kostnader ved vann og avløp
- Vurdere alternativene i saksframlegget.

07.11.2011 Saken utgår.

29.03.2012 Saken utsettes til 12. april.

Dokumenter:

Søknad om dispensasjon med kart
Saksfremlegg første gangs behandling
Vedtak PS 101/11

Faktaopplysning:

Kent Andre Hansen søker om dispensasjon fra reguleringsplan 2022-03 Galgenes og 2022-32 Kjøllefjord, for etablering av boligtomt i et område som er betegnet i plan som offentlig friområde.

Formannskapet behandlet søknaden 25.08.2011. Saken ble sendt tilbake til administrasjonen med anmodning om vurdering av behov for regulering, vurdering av kostnader for vann/avløp og vurdere alternative løsninger.

Saken fremmes på nytt til formannskapet med nye momenter vedrørende skredfare.

Konsekvenser for miljøet:

Ingen

Vurdering:

Teknisk etat har vurdert momenter fra formannskapets vedtak og befart området, samt innhentet skredfaredata.

Det foreligger nå bedre kartdata for områder med skredfare. Omsøkt område er ikke karakterisert som fareområde, men har betegnelsen aktsomhetsområde.

Mulig fare for snø- og steinskred er vurdert som liten, men kommunen kan komme i en situasjon der det blir krav om skredsikring - noe som er svært kostnadskrevende.

Bygging i sikker avstand vil være i konflikt med eksisterende gang- og sykkelvei.

**SØKNAD OM TOMTER, UTVIDELSE AV TOMT OG FORFALLEN KAI PÅ
"HOLMEN", VEIDNESKLUBBEN - LYDER FISK AS**

Saksbehandler: Birger Wallenius

Arkiv: L83

Arkivsaksnr.: 12/301

Saksnr.: **Utvalg**
PS 51/12 Formannskapet**Møtedato**
23.04.2012**Innstilling:**

Lebesby kommune gir tillatelse til opprettelse av 4 matrikkelenheter (nr. 1 – 4) fra eiendommene GID 5-7 og GID 5-9 på Veidnesholmen, jfr. søknad etter Plan- og bygningsloven § 20-1. Tiltak på eiendommene må være i henhold til reguleringsplan. Det tillates ikke etablering av boenheter i område for industriformål.

Lebesby kommune gir tillatelse til opprettelse av matrikkelenhet for etablering av boenheter (nr. 5).

Tiltak på eiendommene må søkes godkjent etter Plan- og bygningsloven.

Lebesby kommune gir festerett til Lyder Fisk AS for de fradelte parsellene mot en festeavgift på kr 10,- / m² med en avkastning på 8 % pr år – dette vil utgjøre for nye eiendommer (nr. 1 - 4) og eksisterende eiendom (GID 5/28) kr. 16 760,- pr. år.

Festeavgiften kan endres første gang i 2014. Deretter hvert tiende år. Festeretten gis for 40 år. Kommunen kan si opp festeforholdet hvis ikke eiendommene eller deler av eiendommene tas i bruk til formål i henhold til reguleringsplan innen 5 år etter inngått festekontrakt, og hvis bruk av eiendommene til formål i henhold til reguleringsplan opphører.

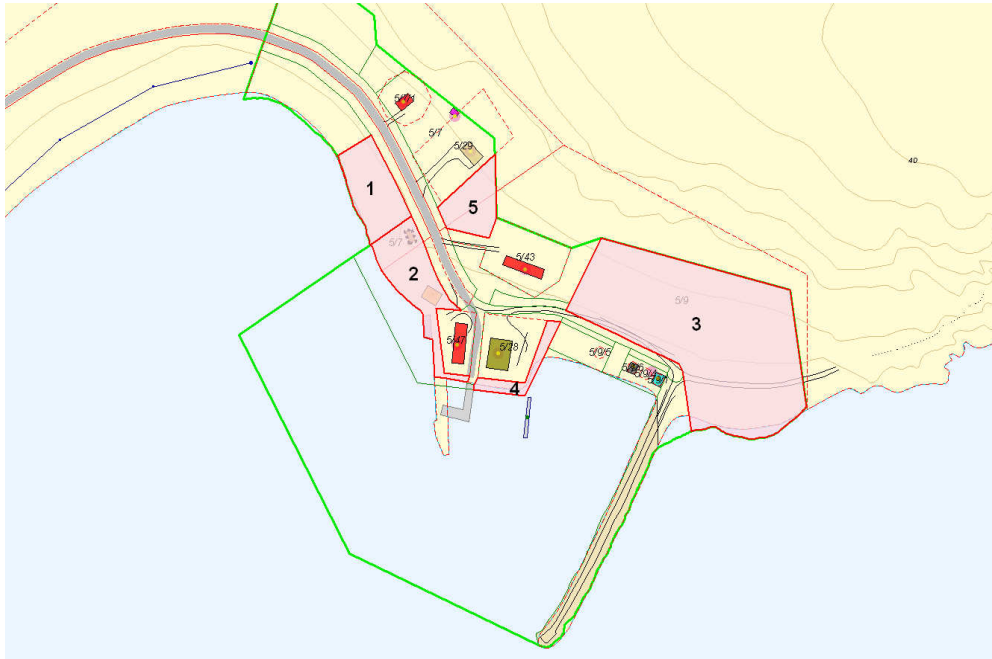

Omsøkte områder nr. 1 – 4 og nr. 5 (ikke omsøkt)

Innsynsrett

Parter har rett til innsyn i saksdokumentene jfr. Forvaltningsloven § 18.

Klagerett

I samsvar med Forvaltningslovens § 28 kan vedtaket påklages til fylkesmannen. Klagen skal sendes Lebesby kommune.

Klagefrist er 3 uker regnet fra den dag da dette brevet kommer fram til påført adresse.

Klagen skal angi det vedtak som det klages over, den eller de endringer som ønskes og de grunner som anføres klagen.

Dokumenter:

Dok 12/301-1 Søknad om tomter

- Vedlegg 1 Situasjonsskart
- Vedlegg 2 Forretningsplan

Dok 12/301-2 Foreløpig svar

Faktaopplysning:

Lyder Fisk AS søker om flere tomter på Veidnesholmen. Eiendommene det søkes på ligger innenfor reguleringsplan for Veidnesholmen.

Konsekvenser for miljøet:

Ingen

Vurdering:

Søknaden er i tråd med gjeldende reguleringsplan, med unntak av område 2 der det søkes om industri- og boligformål. Det bør ikke gis tillatelse til boligformål i industriområdet. Boliger kan oppføres i område 5.

KOMMUNAL PLANSTRATEGI 2012 -

Saksbehandler: Margoth Fallsen

Arkiv: 140

Arkivsaksnr.: 11/370

Saksnr.:	Utvalg	Møtedato
PS 75/11	Formannskapet	07.06.2011
PS 25/11	Kommunestyret	22.06.2011
PS 161/11	Formannskapet	09.12.2011
PS 93/11	Kommunestyret	15.12.2011
PS 52/12	Formannskapet	23.04.2012

Innstilling:

1. Lebesby kommune vedtar å legge ut kommunal planstrategi 2012 til offentlig ettersyn til 21.mai 2012.
2. Vesentlige innspill eller kommentarer tas videre til Kommunestyret.

Saksutredning:**Dokumenter:**

- Plan- og bygningsloven § 10-1
- Utkast til Planstrategi (vedlegg)
- Varsel til regionale myndigheter om oppstart
- Oversikt over hovedkommentarer fra regionale myndigheter i forbindelse med varsel om oppstart av arbeidet med planstrategier.

Sakens bakgrunn: Saken legges frem med bakgrunn i PBL § 10-1

Faktaopplysning:

- 1) **Oppstarten:** Vedtak om igangsetting av kommunal planstrategi er gjort i kommunestyret den 22.06.2011, PSSAK 25/11 og 15.12 1 PSSAK 93/11
- 2) **Arbeidsdokumentet:** Forslaget til Kommunal planstrategi er utarbeidet i sammenheng med at det har vært avholdt planseminar og det har vært innspillsmøter.
- 3) **Innspillene** (fra regionale myndigheter). Informasjon og invitasjon til innspill ble sendt nabokommuner og regionale myndigheter - Det er laget en oppsummert fremstilling av hovedtrekkene i de innspill vi fikk (se vedlagte oversikt i saksframlegget).
- 4) **Oppbyggingen av kommunal planstrategi:** Plan- og bygningsloven § 10 – 1 er fulgt med hensyn til hva en skal ha med i en planstrategi.

Kommunal planstrategi skal i følge plan- og bygningsloven ligge til offentlig ettersyn i 4 uker før endelig behandling i kommunestyre.

KOMMUNAL PLANSTRATEGI 2012 - INNKOMNE INNSPILL

Avsender	Innspill (i hovedtrekk)	Kommentar fra administrasjon
Forsvarsbygg	Forsvarsbygg har ikke store interesser i området, og har derfor ingen kommentarer.	Ok
Statens vegvesen	Det anbefales at Kommuneplanens arealdel revideres i innværende kommunestyreperiode. Viktig å ha en oppdatert Trafikksikkerhetsplan.	Er allerede tatt med som en strategi.
Fiskeridirektoratet	<p>Har gjennomført en større fiskerikartlegging i hele fylket. Det er dermed en oppdatert versjon av temakart som kan legges til grunn når arbeidet med arealplanrevisjon påbegynnes. Revisjon av kystnære fiskeridata er ferdig 2012.</p> <p>Opptatt av at en i hovedtrekkene i langsiktig arealplanstrategi tar hensyn til fiskeri – og havbruksinteresser. Spesielt er en opptatt av at registrerte interesseområder ivaretas i fastsettelsen av retningslinjer for langsiktig arealbruk.</p>	En vil ta hensyn til innspillene i forbindelse med rullering av arealplan for kystsonen
Kystverket Troms og Finnmark	<p>Tidligere havnedistrikt er blant annet opphevet. Det vises videre til Vei leder: <i>"Nasjonale forventninger til regional og kommunal planlegging"</i>.</p> <p>Kystverket viser til rapport om maritim infrastruktur på Svalbard, i Finnmark, Troms og Nordland "mulige farleder for store skip" er Laksefjord nevnt, Kifjord er blant annet nærmere beskrevet som mulig indre led, med roligere farvann i havneområde. Flere områder i Laksefjord har potensial for etablering av større havneanlegg og ankringsområder. Andre kjente maritime utfordringer kommunen måtte ha bør også tas med så tidlig som mulig i den kommunale planleggingen.</p> <p>Kystverket viser videre til et møte den 13.03.2012, som en del av kommunale planstrategien, hvor det blant annet ble gjennomgått flere forslag til havneutvidelse i Kjøllefjord, og hvor kystverket kom med innspill til planprosessen.</p>	Havneplan er allerede under rullering. En vil videre ta hensyn til Kystverkets innspill i forbindelse med fremtid rullering av kystsoneplan.
Fylkesmannens Miljøvern avdeling	<p>- Fylkesmannen kommenterer at rullering av kommuneplanens arealdel som startet i 2006 stoppet opp. - Fylkesmannen mannen viser også til at vi ikke har rullert kommuneplanens samfunnsdel, noe som ble gjort allerede i 2007. -Fylkesmannen viser til kommunens ansvar i forbindelse med nasjonale jordvernlov nås gjennom planlegging og forvaltning lokalt. - Det vises til hovedelementer i ny folkehelselov som trådte i kraft. Utfordringer i forhold til folkehelse skal synliggjøres i kommunens planstrategi. - Fylkesmannens skriver at vi ikke har vedtatt klima og energiplan, men det er altså gjort.</p> <p>Fylkesmannen mener det er viktig at kommunen prioriterer å rullere Kommuneplanens arealdel og kommuneplanens samfunnsdel den inneværende kommunestyreperiode.</p>	<p>Det må være en rutine på at viktige vedtak, blant annet som plandokumenter, sendes Fylkesmannen til orientering.</p> <p>Øvrige forhold som beskrives er allerede tatt hensyn til.</p>
Reindriftsforvaltningen	Viser til deres brev av 28.02.2012 og vil med dette be om utsatt høringsfrist til 13. april. Begrunnelsen til dette er ressursmangel på kontoret. <i>Dearv./Mvh. Eivind Anita N. Eulfs</i>	Gitt beskjed om at de kan ettersende eventuelle innspill.

Vurdering:

Det er viktig at Formannskapet sier noe om dokumentet, blant annet om det er riktige prioriteringer som er gjort i forhold til planstrategien. Er utfordringene slik vi har beskrevet, eller er det også andre utfordringer. Det er viktig at vi kan få dokumentet gjennomdrøfta i møte den 23.april før vi sender det til offentlig ettersyn.

Eventuelle innspill som kommer i forbindelse med høringen tas med dersom det er av vesentlig betydning og ikke ligger i dokumentet fra tidligere.

Det skal sendes ut informasjon / annonsering om at plandokumentet er lagt ut på ulike steder i kommunen, og det må også opplyses om hva fristen er for innspill er. Det innstilles på at dokumentet legges ut og at fristen blir 21.mai.

OMLEGGING AV SKUTERLØYPE 12 I LEBESBY KOMMUNE

Saksbehandler: Odd Birkeland

Arkiv: K01

Arkivsaksnr.: 12/340

Saksnr.: PS 53/12
Utvalg Formannskapet**Møtedato**
23.04.2012**Innstilling:**

Lebesby kommune ønsker ikke omlegging av scooterløype 12 som omsøkt fra reindbeitedistrikt 14.

Begrunnelse:

- Løypa ble lagt i nåværende trasé i 2008 uten innsigelser fra reindriften.
- Trafikken i denne løypa er marginal.
- Korsnesvannet er et populært utfartsområde for befolkningen lokalt.

Reinbeitedistrikt 14 har i sak 12/2012 anmodet om at scooterløype nr 12 legges tilbake i samme trase som den hadde før omleggingen av løypenettet i 2008.

Begrunnelsen for dette er at deler av løypa nå går igjennom et viktig vårarbeidsområde. I denne perioden av året er reinen ofte i dårlig kondisjon og bør ikke utsettes for unødig stress.

Scooterløype 12, (forlengelse av løype 9), starter på Kunes og går helt ut til Veidnes.

I 2008 ble løypa lagt om slik at den nå går via Korsnesvann. (Gargovann – Korsnesvann – Libmejavri).

Reindriften anmoder om at man legger traseen tilbake til den gamle løypetraseen, (Gargovann – Namahis – Rakkujavri – Libmejavri).

Dokumenter:**Faktaopplysning:**

Reinbeitedistrikt 14 har sommerbeite nord for fv 98, (Børselvfjellet), i perioden fra 1. April til 15. November. De siste årene har imidlertid området blitt benyttet som helårsbeite.

Dersom løypa blir lagt tilbake i traseen fra før 2008, vil man ikke kunne komme til Korsnesvann som er et attraktivt vann for befolkningen på Kunes.

Vurdering:

Fylkesmannen kan etter anmodning fra reindriften stenge, eller legge om deler av en løype i kortere eller lengre perioder. Dersom Lebesby kommune velger å avvise anmodningen om å legge om løypa permanent, som omsøkt, løper man en viss risiko for at dette vil skje.

Forslaget har vært sendt på høring til Kunes bygdelag og Kunes opplevelser og handel a/s.

Bygdelaget har ikke svart på henvendelsen. Kunes opplevelse og handel ønsker ikke at man foretar omlegging av løypa. Dette begrunnes med at trafikken er marginal og strekker seg over en forholdsvis kort periode på ettvinteren. Korsnesvannet er dessuten et populært utfartsområde for befolkningen lokalt.

Scoterløype 12 ble i 2008 lagt om etter forslag fra Kunes bygdelag. Reindriften hadde den gang ingen innsigelser mot denne omleggingen.

HØRING FLYRUTER

Saksbehandler: Harald Larssen

Arkiv: N40 &13

Arkivsaksnr.: 12/361

Saksnr.: **Utvalg**
PS 54/12 Formannskapet

Møtedato
23.04.2012

Innstilling:

Lebesby kommune høringsuttalelse flyruter:

Lebesby kommune har ved flere anledninger kommet med innspill til endringer, men registrerer at dette ikke har blitt hensyntatt, og at flyrutene er stort sett uendret gjennom et tiår og vel så det. På denne tiden har reisemønstret endret seg og behovet for en mulighet å reise til Alta og Vadsø/Kirkenes om morgenen, uten å fly "land og strand rundt" er blitt enda mer aktuell.

Alta har vokst som senter i Finnmark, Kirkenes utvikler seg til å bli viktig næringspunkt i øst, nytt sykehus der blir viktig for vår region. Videre har nye flyselskaper etablert ruter til/fra Kirkenes og Alta (les Norwegian), mens tilknytningene fra Mehamn bare passer med SAS sine ruter (som eier dagens operatør på kortbanenettet)

Vi ber innstendig om at våre relativt beskjedne innspill blir tatt med denne gangen.

Dette kan løses ved å legge inn Alta i rute 933 slik at den går Kirkenes – Vadsø - Mehamn – Honningsvåg – Alta – Hammerfest – Tromsø. Ved en slik ruteendring vil reisende fra Mehamn og resten av Øst Finnmark kunne nå SAS morgenflyet fra Alta. Det vil igjen bedre kapasiteten på strekningen Hammerfest – Tromsø.

Videre ønsker vi at rute 930 skal anløpe Mehamn, slik at vi får en forbindelse østover om morgenen. Denne ruten flyr allerede over Mehamn på sin tur østover til Vadsø og Kirkenes.

Dokumenter:

Epost fra Finnmark fylkeskommune

Faktaopplysning:

Det er ingen endringer i forhold til dagens ruteprogram.

Vurdering:

Det er vel ikke realistisk å forvente de store endringene, men vi bør forsøke å få en forbindelse til Alta (og videre sørover) om morgenen og en reisemulighet østover om morgenen.